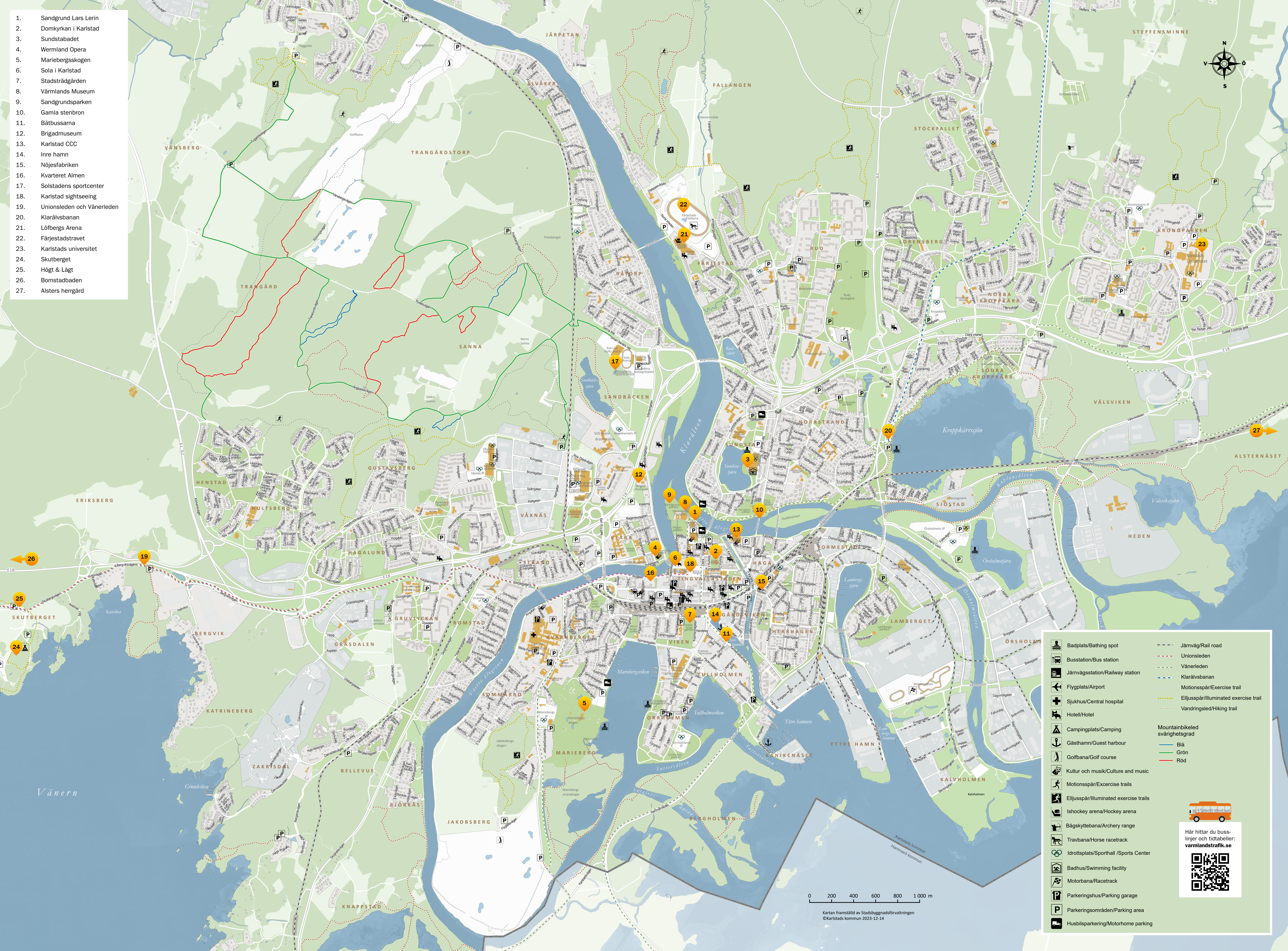
N
V
Ö
S
JÄRPETAN
ALVÄKER
FALLÄNGEN
STEFFENSMINNE
STOCKFALLET
VÄNSBERG
TRANGÄRDSTORP
RUD
LORENSBERG
KRONOPARKEN
FÄRJESTAD
RÅTORP
NORRA KROPPKÄRR
TRANGÄRD
SANNA
SÖDRA KROPPKÄRR
SANDBÄCKEN
VÄLSVIKEN
NORRSTRAND
SUNDSTA
ALSTERNÄSET
GUSTAVSBERG
HENSTAD
ERIKSBERG
HULTSBERG
VÅXNÄS
SJÖSTAD
HEDEN
KLARA
HAGALUND
STRAND
TINGVALLASTADEN
HAGA
GRUVLYCKAN
ROMSTAD
LAMBERGET
GÅRDSVIKEN
HERRHAGEN
SKUTBERGET
BERGVIK
GRÅSDALEN
VIKEN
ÖRSHOLMEN
TULLHOLMEN
SOMMARRO
KATRINEBERG
ORRHOLMEN
MARIEBERG
YTTRE HAMN
KANIKENÄSET
ZAKRISDAL
BELLEVUE
KALVHOLMEN
BJÖRKÅS
JAKOBSBERG
BERGHOLMEN
KNAPPSTAD
Vänern
Klarälven
Kroppkärrssjön
Sundstatjärn
E18
Karlstads kommun
Hammarö kommun
1
2
3
4
5
6
7
8
9
10
11
12
13
14
15
16
17
18
19
20
21
22
23
24
25
26
27

1.	Sandgrund Lars Lerin
2.	Domkyrkan i Karlstad
3.	Sundstabadet
4.	Wermland Opera
5.	Mariebergsskogen
6.	Sola i Karlstad
7.	Stadsträdgården
8.	Värmlands Museum
9.	Sandgrundsparken
10.	Gamla stenbron
11.	Båtbussarna
12.	Brigadmuseum
13.	Karlstad CCC
14.	Inre hamn
15.	Nöjesfabriken
16.	Kvarteret Almen
17.	Solstadens sportcenter
18.	Karlstad sightseeing
19.	Unionsleden och Vänerleden
20.	Klarälvsbanan
21.	Löfbergs Arena
22.	Färjestadstravet
23.	Karlstads universitet
24.	Skutberget
25.	Högt & Lågt
26.	Bomstadbaden
27.	Alsters herrgård

🏊	Badplats/Bathing spot
🚌	Busstation/Bus station
🚆	Järnvägsstation/Railway station
✈	Flygplats/Airport
✚	Sjukhus/Central hospital
🛏	Hotell/Hotel
⛺	Campingplats/Camping
⚓	Gästhamn/Guest harbour
🏌	Golfbana/Golf course
🎭	Kultur och musik/Culture and music
🏃	Motionsspår/Excercise trails
🏃	Elljusspår/Illuminated exercise trails
🏒	Ishockey arena/Hockey arena
🏹	Bågskyttebana/Archery range
🐎	Travbana/Horse racetrack
⚭	Idrottsplats/Sporthall /Sports Center
🏊	Badhus/Swimming facility
🏁	Motorbana/Racetrack
P	Parkeringshus/Parking garage
P	Parkeringsområden/Parking area
🚐	Husbilsparkering/Motorhome parking

▬ ▬	Järnväg/Rail road
- - -	Unionsleden
- - -	Vänerleden
- - -	Klarälvsbanan
······	Motionsspår/Exercise trail
······	Elljusspår/Illuminated exercise trail
······	Vandringsled/Hiking trail

Mountainbikeled
svårighetsgrad

—	Blå
—	Grön
—	Röd

Här hittar du buss-
linjer och tidtabeller:
varmlandstrafik.se

0 200 400 600 800 1 000 m

Kartan framställd av Stadsbyggnadsförvaltningen
©Karlstads kommun 2023-12-14

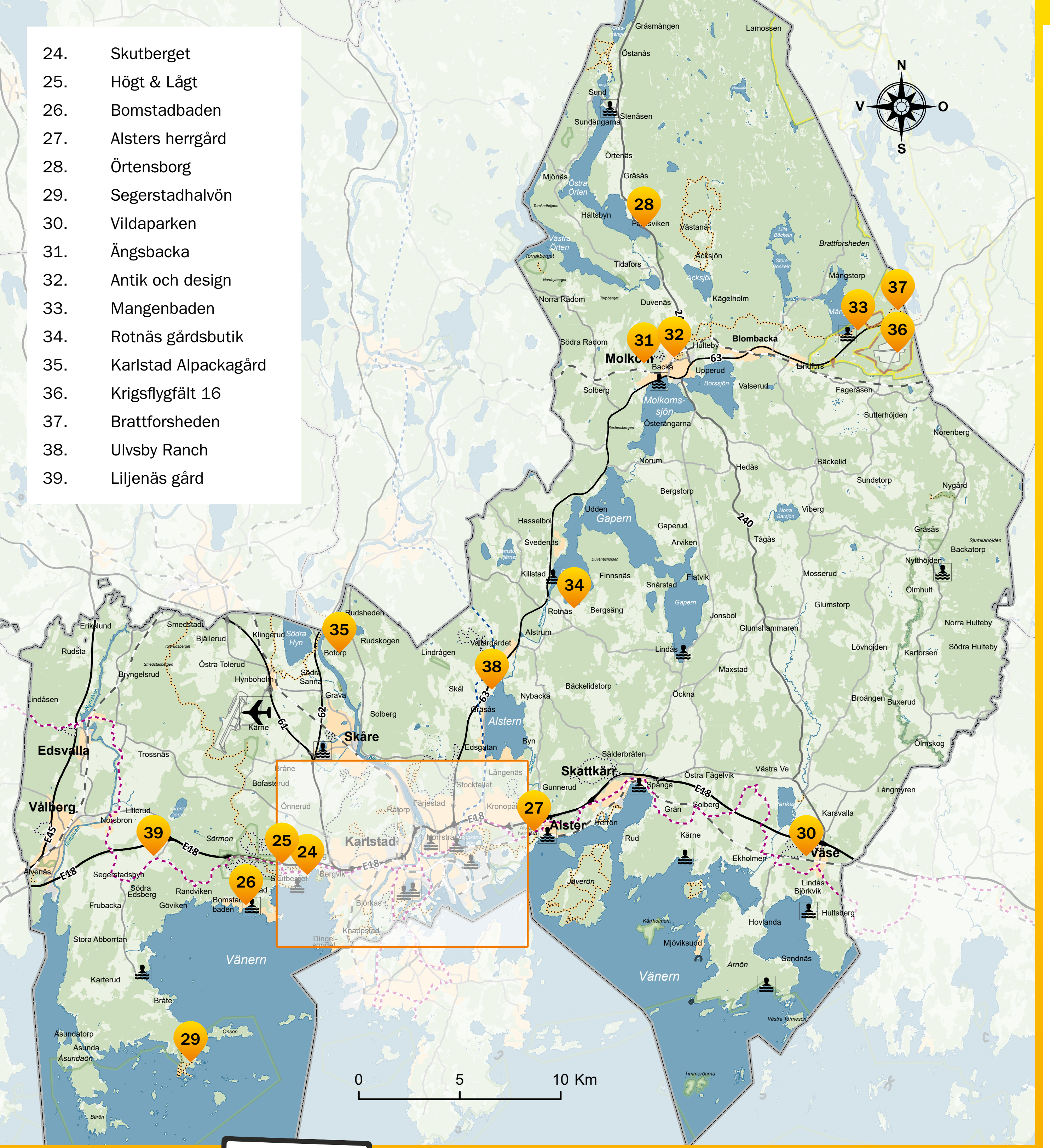

24. Skutberget
25. Högt & Lågt
26. Bomstadbaden
27. Alsters herrgård
28. Örtensborg
29. Segerstadhalvön
30. Vildaparken
31. Ängsbacka
32. Antik och design
33. Mangenbaden
34. Rotnäs gårdsbutik
35. Karlstad Alpackagård
36. Krigsflygfält 16
37. Brattforsheden
38. Ulvsby Ranch
39. Liljenäs gård

På **visitkarlstad.se** hittar du massor av tips på aktiviteter, evenemang, hotell, vandrarhem och restauranger. Där kan du läsa om utflyktstips både till skogs och på vattnet, besöksmål som passar barnfamiljer eller kulturintresserade, mat- och fikafavoriter och allt annat som du kan uppleva hos oss.

För mer inspiration kan du även följa oss på **facebook.com/visitkarlstad** och **instagram.com/visitkarlstad**

Kartan, informationen och grafiken har tagits fram av näringsliv- och turismavdelningen i Karlstads kommun. Vi reserverar oss för eventuella förändringar eller tryckfel.

visitkarlstad.se

At **visitkarlstad.se** you'll find all our recommendations and tips regarding activities, events, hotels, hostels and restaurants. Visit the website for a wide range of ideas for excursions, hikes and day trips, places to visit that are suitable for kids, what we recommend for those interested in culture, food, history – and everything else you can experience and enjoy here in Karlstad.

For even more inspiration, follow us on **facebook.com/visitkarlstad** and **instagram.com/visitkarlstad**

Map, information and illustrations produced by Karlstad Municipality. Please note that all details and information are correct at time of going to print.

1. Sandgrund Lars Lerin

Missa inte ett besök hos en av Nordens främsta akvarellister och hela Sveriges älsklingskonstnär – Lars Lerin. I konsthallen kan du se hans storslagna målningar, i lokalerna som tidigare var danspalatset Sandgrund. Här finns även en museibutik, ett kafé och plats för inbjudna konstnärer att visa upp sina verk.
sandgrund.org
Do not miss the work of one of the Nordic region's foremost water-colour painters and all of Sweden's favourite artist – Lars Lerin. In the art gallery next to the banks of the Klarälven river, you can see his magnificent paintings, in a building that was once a dance hall. There is also a museum shop, a café and a place for invited artists to exhibit their work.

2. Domkyrkan i Karlstad

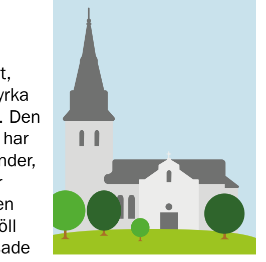

På en höjd, bara 100 meter från Stora torget, ligger Karlstads domkyrka som invigdes år 1730. Den stora och ljusa kyrkan har varit utsatt för fler bränder, varav den svåraste var den stora stadsbranden 1865. Lyckligtvis så höll valven och den vitputsade stenkyrkan kunde restaureras och moderniseras. Sommartid kan man få en guidad tur och gå upp i kyrktornet.
svenskakyrkan.se
On a hill, just 100 metres from the main square, is Karlstad cathedral, which was completed in 1730. The large and bright church has been damaged by several fires, the most difficult of which was the large town fire of 1865. Fortunately, the arches and the whitewashed stone church could be restored and modernized. In summer you can take a guided tour and walk up the church tower.

3. Sundstabadet

SUNDSTABADET

Kom och upplev Sundstabadet! Ung som gammal, busig eller lugn, stammis eller tillfällig gäst. Här finns något för alla. Ha kill-i-magen-kul i äventyrsbadet, träna i tre olika bassänger och på Actics gym eller njut i relaxavdelningen med hamam, upplevelseduschar, bubbelpool och aufgussbastu.
sundstabadet.se
Come and enjoy the aquatic life at Sundstabadet! Young and old, playful and peaceful, regular or occasional guest. There is something here for everyone. Enjoy the action in the adventure pool, exercise in three different pools and the Actics gym, or enjoy the relaxation area with the hammam steam bath, action showers, whirlpool and Aufguss sauna.

4. Wermland Opera

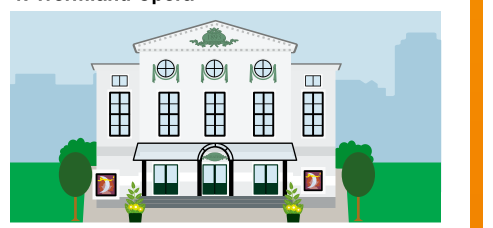

Wermland Opera är ett av sex operahus i Sverige där du kan uppleva opera-, musikal- och orkesterproduktioner av hög konstnärlig kvalitet. Uppsättningarna är kända för att vara djärva och nyskapande. Wermland Opera hittar du i den vita pampiga byggnaden längs Klarälven i centrala Karlstad.
wermlandopera.se
Wermland Opera is one of six opera houses in Sweden where you can enjoy opera, musicals and orchestral productions of high artistic quality. The sets are famed for being bold and innovative. Wermland Opera can be found in the magnificent white opera house next to the Klarälven river in central Karlstad.

5. Mariebergsskogen

MariebergsSkogen

I Karlstads stadspark, Mariebergsskogen, som ligger precis vid vattnet, finns massa kul för alla åldrar. Här kan hela familjen uppleva djur och natur på nära håll, både inne på Naturum Värmland och ute i Lillskogen. Gå på upptäcktsfärd i lekträdgården, spela minigolf, åk med rundturståget, bada vid stranden och ta en fikapaus i gröngräset eller på något av kaféerna. Parken är öppen alla dagar året om. Fri entré och parkering.
mariebergsskogen.se
Located right by the water, Karlstad's city park – Mariebergsskogen – offers lots of fun for all ages. Here, the whole family can experience animals and nature up close, both inside at Naturum Värmland and outdoors in Lillskogen. Go exploring in the playground, play mini golf, take the mini-train tour, swim at the beach and take a coffee break on the lawn or at one of the cafes. The park is open every day of the year. Free entrance and parking.

6. Sola i Karlstad

Vem har inte hört begreppet "Sola i Kallsta"! Men visste du att det från början var smeknamnet på den glada och driftiga värdshusvärdinnan Eva-Lisa Holtz (1739–1818) som levde och verkade i staden? Numera står konstnären Herman Reijers staty av Sola vid Klarälvens strand i centrum. Den är en stark symbol för Karlstadsbornas glada sinne och värdskap.
Every Swede has heard of Sola of Karlstad. Meaning "Sunny", Sola was the nickname of the fun-loving Eva-Lisa Holtz (1739–1818), an enterprising innkeeper who lived and worked in the city. Nowadays, Herman Reijer's statue of Sola stands on the banks of the Klarälven river in the city centre. It is a great symbol of the fun-loving hospitality of the people of Karlstad.

7. Stadsträdgården

STADSTRÄDGÅRDEN

Ta en promenad runt gångstråken, picknicka i gröngräset eller bara sätt dig på en bänk vid fontänen och njut av 800 arter av buskar, träd och blommor. På somrarna sjuder det av liv i parken med kafé, musikuppträdanden, guidningar och yoga.
Take a walk around the walkways, have a picnic on the grass or just sit on a bench by the fountain and enjoy 800 species of shrubs, trees and flowers. In the summer, the park is full of life with a café, music performances, guided tours and yoga events.

8. Värmlands Museum

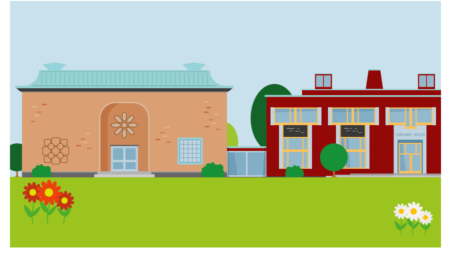

Mitt på Sandgrundsudden i centrala Karlstad, bland lekparker, bryggor och vackra promenadstråk, hittar du Värmlands Museum. På Värmlands Museum finns utställningar, verk från både internationella och lokala konstnärer, butik och restaurang, barnutställning, skaparverkstad, ett framtidslabb och mycket mer.
varmlandsmuseum.se
In the middle of Sandgrundsudden in central Karlstad, among playgrounds, piers and beautiful walkways, is Värmlands Museum, home to exhibitions, works by international and local artists, museum shop and restaurant, children's exhibition, creative workshop, a future lab and much more.

9. Sandgrundsparken

På en udde i Klarälven ligger Sandgrundsparken. På somrarna samlas Karlstadsborna på de stora grönytorna för att ha picknick, spela och utöva spontanidrott. I Sandgrundsparken anordnas många konserter och evenemang. Här finns också en populär lekplats.
Sandgrund park is located on a headland in a fork of the Klarälven river. In the summer, people gather on the large green areas to share picnics and play games. Concerts and other events are organised in the park. There is also a popular playground.

10. Gamla stenbron

Stenbron i Karlstad, eller Östra bron som den egentligen heter, är med sina 168 meter och 12 valv landets längsta stenbro och en av Karlstads mest fotograferade platser. Bron började byggas 1761 i just sten för att stå emot vårflodens vattenmassor. Passa på att njuta av ljussättningen i stenbrons valv under kvällspromenaden.
With its 168 metre-length and 12 arches, the stone bridge in Karlstad (Östra bron) is Sweden's longest stone bridge and one of the most photographed spots in the region. Construction of the bridge began in 1761 with stone used to withstand the spring floods. Enjoy the lighting in the stone arches during an evening walk.

11. Båtbussarna

INRE HAMN
BÅTBUSS
90

Båtbussarna är ett uppskattat inslag i Karlstad varje sommar. Kliv ombord du också och upptäck staden från vattnet. Ta en sväng på Klarälven och lär dig mer om Karlstad på den guidade turen Karlstad runt. Eller häng med på en längre tur i Vänerskärgården till Hammarö, Jäverön eller Västra Långholmen. Packa med fikakorg och badkläder!
varmlandstrafik.se/varmlandstrafik/res-med-oss/fler-resesatt/batbuss
The boat buses are popular in Karlstad every summer. Come aboard and discover the city from the water. Take a trip on the Klarälven river and learn more about Karlstad with a guided tour. Or join a longer trip out into the lake Vänern archipelago to Hammarö, Jäverön or Västra Långholmen. Pack your own picnic basket and bring your swimwear!

12. Brigadmuseum

BRIGADMUSEUM

Brigadmuseum är ett militärt upplevelsemuseum för alla! Följ med på en tidsresa från 1945–1991 och se hur Kalla kriget påverkade Sverige. Utställningarna är interaktiva och det mesta får du klättra på, röra vid och utforska med alla dina sinnen. Prova uniformer, ratta en militärjeep och testa skjutsimulatorn. Behöver du en paus finns det hembakt fika i kaféet.
brigadmuseum.se
Brigadmuseum is a military experience museum for everyone! Join us on some time travel from 1945 to 1991 and see how the Cold War affected Sweden. The exhibitions are interactive and you can climb, touch and explore with all your senses. Try on uniforms, steer a military jeep and test the shooting simulator. When you need a break, there are refreshments in the café.

13. Karlstad CCC

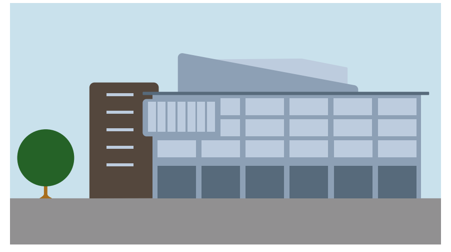

Karlstad Congress Culture Centre är en av Nordens största konsert- och kongressanläggningar. Det finns 18 konferenslokaler i olika storlekar och en kongressal som tar 1 600 personer. Många stora kongresser och konserter har hållits här och anläggningen ligger vackert belägen med utsikt över Klarälven och stenbron.
karlstadccc.se
Karlstad Congress Culture Center is one of the Nordic region's largest concert and congress facilities. There are 18 conference rooms of various sizes and a congress hall that seats 1 600 people. Many large congresses and concerts have been held here and the facility is beautifully located with a view of the Klarälven river and the stone bridge.

14. Inre hamn

Inre hamn är en växande stadsdel i Karlstad där det hela tiden händer nya saker. Sommartid är området särskilt populärt med restauranger och kaféer i anslutning till bryggorna. Det är inbjudande att sätta sig ned med en glass och titta på folklivet och båtarna som har lagt till i gästhamnen. Kanske med en kopp kaffe från Löfbergs kafferosteri som ligger här.
The inner harbour is a growing district in Karlstad. In summer, the area is especially popular with restaurants and cafes adjacent to the piers. Sit down with an ice cream and do some people-watching among the boats that have docked in the guest harbour. Maybe with a cup of coffee from Löfberg's coffee roastery that is located here.

15. Nöjesfabriken

NÖJESFABRIKEN
KARLSTAD
NÖJESFABRIKEN

I de gamla industribyggnaderna från 1860 finns numera Nöjesfabriken. Det är precis som det låter – en gammal fabrik fullt av nöjen! Spela bowling, dart, käka middag, gå på livekonserter eller dansa loss på nattklubben Verket. I de 7 500 kvadratmeter stora lokalerna finns möjlighet till konferens, mässor och olika event.
nojesfabriken.se
The old industrial buildings from 1860 now house a new factory full of fun! Go bowling, play darts, eat dinner, go to live concerts or dance the night away at the Verket nightclub. Across 7 500 square metres of space there are facilities for conferences, trade fairs and events.

16. Kvarteret Almen

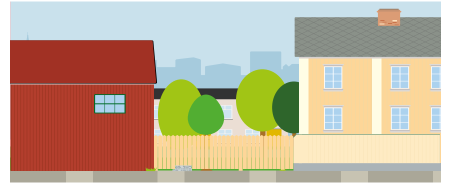

Strosa omkring i gamla kvarteret Almen. Trähusen du ser här idag är några av de få träbyggnader som, tillsammans med domkyrkan och biskopsgården, undkom den stora branden i Karlstad 1865 när stora delar av innerstaden brann ned och 4 000 av stadens 5 000 invånare blev hemlösa. I det här kända kvarteret hittar du Doktorsgården och Flachska gården.
Take a stroll around the old Almen quarter of Karlstad. Here are some of the few wooden buildings that, together with the cathedral and the bishop's courtyard, escaped the great fire in Karlstad in 1865 when large parts of the inner city burned down and 4,000 of the city's 5,000 inhabitants became homeless. This historic area includes Doktorsgården and Flachska gården.

17. Solstadens sportcenter

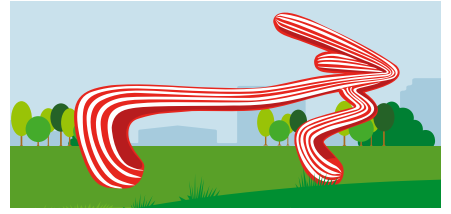

Älskar du sport ska du bege dig till helt nybyggda Solstadens sportcenter. Här hittar du en konstgräsplan, en inomhusarena, en utomhusarena och en kastplan samlade på ett och samma ställe. Upplev friidrott, amerikansk fotboll och mycket mer på området.
If you love sports, head to the newly built Solstadens sports centre. Here you will find an artificial pitch, indoor and outdoor arenas, and an athletics field for throwing events. Enjoy American football, track and field and much more in the area.

18. Karlstad sightseeing

Rundturståget som utgår från Stora torget tar dig med på olika turer för att upptäcka mer av staden under sommarsäsongen. Följ med längs gator och torg, åk utmed Klarälven och se flera olika stadsdelar på färden. Biljetter köps i kiosken vid Rådhuset där du även kan ta en fikapaus.
karlstadsightseeing.se
The mini-train that departs on a round trip from the main square covers different routes to show you more of the city during the summer season. See the streets and squares, travel beside the Klarälven river and visit the different parts of the city. Tickets can be purchased at the kiosk at City Hall where you can also take a coffee break.

19. Unionsleden och Vänerleden

Vi har två nationella cykelleder som tar dig till och från Karlstad genom varierande landskap och med många upplevelser längs vägen. Cykla Unionsledens 350 kilometer från Moss i Norge till Karlstad. Eller välj den 640 kilometer långa Vänerleden som går runt hela sjön Vänern.
unionsleden.com | lakevanern.se
We have two national cycle paths that take you to and from Karlstad through varying landscapes and with many experiences along the way. Cycle the Unionsleden 350 km from Moss in Norway to Karlstad or choose the 640 km long Vänerleden that runs around all of lake Vänern.

20. Klarälvsbanan

KLARÄLVS
BANAN
HÄR BÖRJAR RESAN

Cykla så långt du vill eller hela den nio mil långa sträckan mellan Karlstad och Uddeholm på Klarälvsbanan. Cykelleden på den gamla banvallen startar vid Kroppkärrssjön och är asfalterad hela vägen förbi Forshaga, Deje, Munkfors, Råda och slutligen Uddeholm. Njut av fina natur- och kulturlandskap och flera rastplatser på din resa längs med Klarälven.
klaralvsbanan.se
Cycle as far as you want or the entire 90 km stretch between Karlstad and Uddeholm on Klarälvsbanan. The cycle path alog the old railway embankment starts at Kroppkärrssjön lake and is paved all the way through Forshaga, Deje, Munkfors, Råda and finally Uddeholm. Enjoy beautiful natural and cultural landscapes and several rest areas on your journey that follows the Klarälven river.

21. Löfbergs Arena

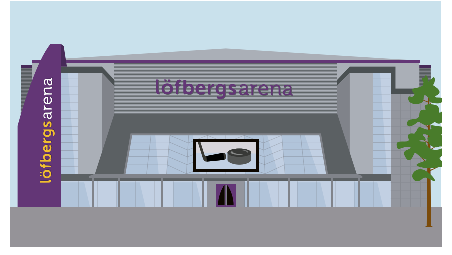

Ishockeylaget Färjestad BK:s hemmaarena med plats för 8 250 åskådare, belägen intill Klarälvens strand. Förutom ishockey används arenan till konserter med många välkända artister på meritlistan. Håll utkik efter andra evenemang och mässor som går av stapeln här. Arenan har även flera restauranger och barer.
farjestadbk.se/lofbergsarena
Färjestad BK's ice hockey team home arena with space for 8 250 spectators, located next to the banks of the Klarälven river. In addition to ice hockey, the arena is used for concerts and many world-famous artists have performed here. Keep an eye out for other events and fairs that take place here. The arena also has several restaurants and bars.

22. Färjestadstravet

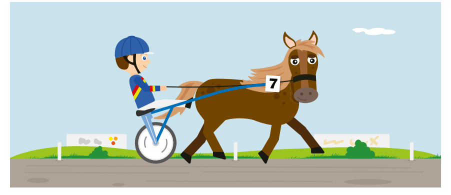

Travbanan ligger granne med Löfbergs Arena och har flera återkommande stora trav-händelser under året så som Långfredagstravet, Unionstravet och Prins Carl Philips jubileumspokal. Banan invigdes 1936 och blev därmed Sveriges fjärde permanenta travbana.
ftrav.se
The trotting track is next door to Löfbergs Arena and hosts major trotting events during the year, such as the Union race and Prince Carl Philips' anniversary trophy. The track was inaugurated in 1936 to become Sweden's fourth permanent horse-trotting track.

23. Karlstads universitet

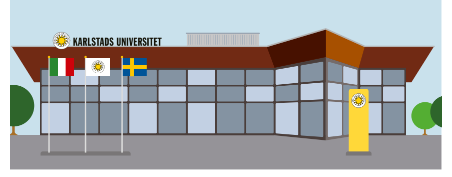

Platsen för 16 000 studenter fördelade på 75 olika program. 1977 inrättades högskolan i Karlstad och 1999 blev skolan universitet. Utöver studentlivet är Karlstads universitet idag en av Karlstads största arbetsgivare där det också finns plats för möten och konferenser.
kau.se
A seat of learning for 16 000 students studying on 75 different programmes. Higher education was first established here in 1977, and the university was created in 1999. In addition to student life, Karlstad University is today one of Karlstad's largest employers, and it is also used for meetings and conferences.

24. Skutberget

SKUTBERGET

På Skutberget vid Vänerns strand hittar du både klippbad, sandstrand och ett stort utbud av aktiviteter. Stora gräsytor bjuder in till solbad, spel och lek. Ta en löptur i något av motionsspåren, spela 18 hål discgolf, äventyrsgolf, volleyboll eller ta en tur på mountainbikebanan med skiftande terräng. Varför inte avsluta träningspasset med ett dopp från de solvarma klipporna? På området finns även restaurang, camping, stugor och lekplatser.
firstcamp.se/destination/skutberget-karlstad
At Skutberget by the shores of Lake Vänern, you will find a rock bath, a sandy beach and a large range of activities. Large grassy areas are used for sunbathing and games. Take a run in one of the exercise tracks, play 18-hole frisbee golf, adventure golf, volleyball or take a ride on the mountain bike track across varying terrain. Why not end the workout with a dip in the lake from the sun-warmed rocks? In the area there is also a restaurant, campsite, cabins for hire and playgrounds.

25. Högt & Lågt

I klätterparken Högt & Lågt på Skutberget kan du uppleva ett riktigt äventyr med hela familjen. Det finns många banor att välja bland och alla är färgkodade efter svårighetsgrad. Ta dig fram genom skogen och kryssa bland träden när du klättrar och åker zipline. Utmana dig bland trädtopparna på den nivå och takt du själv känner.
hogtlagt.se/karlstad
At Högt & Lågt climbing park in Skutberget you can have a real adventure with the whole family. There are many courses to choose from and all are colour-coded according to difficulty. Get through the forest and cross among the trees as you climb and use the zipline. Challenge yourself among the treetops at the level and pace you feel comfortable with.

26. Bomstadbaden

Välkommen till Värmlands riviera – Bomstadbaden! Den 400 meter långgrunda sandstranden lockar besökare i alla åldrar som vill njuta av sol och bad. Ta med dig solkrämen och ladda för en heldag på beachen. På området finns camping, restaurang, stugor och möjlighet till aktiviteter såsom padel, äventyrsgolf och beachvolleyboll.
bomstadbaden.se
Welcome to Värmland's Riviera – Bomstadbaden! The 400-meter long sandy beach attracts visitors of all ages who want to enjoy sunbathing and swimming. Bring your sunscreen and recharge with a full day at the beach. In the area there is a campsite, restaurant, cabins for hire and opportunities for activities such as padel tennis, adventure golf and beach volleyball.

27. Alsters herrgård

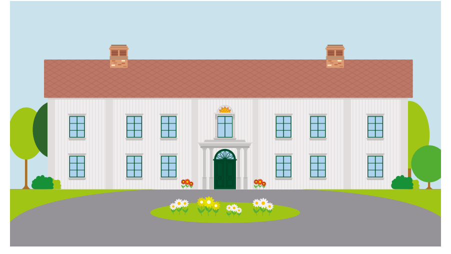

På Alsters herrgård föddes diktaren och poeten Gustaf Fröding. Lär dig mer om Fröding med hjälp av kunniga guider. Här finns utställningar, butiker, konstgalleri och ett kafé som erbjuder både mat och hembakt fika. I den natursköna herrgårdsparken med utsikt över Vänern hittar du en lekskog, grillplats och naturstigar. I nära anslutning finns vandringsleder, strandbad och fågeltorn.
alstersherrgard.se
The poet Gustaf Fröding was born at Alster's manor. Learn more about Fröding with the help of knowledgeable guides. There are exhibitions, shops, an art gallery and a café that offers food and freshly brewed coffee. In the scenic manor park with a view of Lake Vänern you will find a forest playground, barbecue area and nature trails. Nearby are hiking trails, beaches and bird-watching towers.

28. Örtensborg

I Örtensborg strax norr om Molkom hittar du gårdsbutik, kafé och bageri. Det stora gula trähuset, som liknar ett slott, ligger intill sjön Östra Örten med vacker sjöutsikt. Köp med dig bröd, bullar och lokalproducerade varor eller slå dig ner för en fika. Här finns också napolitanska pizzor och luncrätter om du är mer hungrig. Håll utkik efter evenemang som dyker upp och vill du inte åka hem så kan du även övernatta här.
In Örtensborg, just north of Molkom, there is a farm shop, cafe and bakery. The large yellow wooden house, which resembles a castle, is located next to lake Östra Örten and has a beautiful view across the lake. Bread, buns and locally produced goods are on sale, and you can buy coffee in the cafe. Neapolitan pizzas and lunch dishes are also available here if you are more hungry. Keep an eye out for events, and if you don't want to go home, you can also spend the night here.

29. Segerstadhalvön

Segerstadhalvön, 2,5 mil väster om Karlstad, är känd för sitt varierande landskap och som utpost mot Vänern. Hit kan du komma utan båt men ändå få uppleva skärgårdsmiljö. I naturreservatet finns vandringsleder upp till 3,5 kilometer långa, vindskydd, grillplatser, sandstränder och fyra rastplatser. Hela området är tillgänglighetsanpassat.
karlstad.se/vandringsleder
The Segerstad peninsula, 25 km west of Karlstad, is known for its varied landscape surrounded by Lake Vänern. You can come here without a boat but still get to experience the archipelago environment. In the nature reserve there are hiking trails up to 3.5 km long, windbreaks, barbecue areas, sandy beaches and four picnic areas. The whole area is accessible for visitors.

30. Vildaparken

VÄSE
VILDAPARKEN

I Väse strax utanför Karlstad kan barn i alla åldrar "go wild" i Vildaparken. Det är en spontanidrottsplats med skejtpark och downhillbana för de större barnen och en låghöjdsbana med roliga hinder där de mindre barnen kan klättra, hoppa, balansera och ha kul. Här finns motionsspår, grillplatser och ett utegym i parken som är öppen året runt. Parken har fri entré.
vildaparken.se
In Väse just outside Karlstad, children of all ages can run wild in Vildaparken, a field for spontaneous sports with a skate park and downhill course for the older children and a low-altitude course with fun obstacles where the younger children can climb, jump, balance and have fun. There are exercise tracks, barbecue areas and an outdoor gym in the park, which is open all year round. Free entry to the park.

31. Ängsbacka

I Molkom ligger kurs- och festivalcentret Ängsbacka, en mötesplats för personlig och andlig utveckling. De olika temafestivalerna lockar årligen tusentals besökare till Ängsbacka. Välj mellan olika evenemang, kurser och volontärprogram.
angsbacka.com
Ängsbacka festival centre in Molkom is a meeting place for personal and spiritual development. The variously themed festivals attract thousands of visitors to Ängsbacka every year. Choose between different events, courses and volunteer programs.

32. Antik och design

Antik & Design

Den här väletablerade inredningsbutiken fylld av antikviteter finns i Molkom. Du hittar ett stort utbud av designade möbler som klätts om i butikens tapetserarverkstad, men också ljuskronor, konst, glas, porslin och mycket mera. Butiken ligger naturskönt vid Molkomssjön och är öppen året runt. Här finns även ett kafé.
antikochdesign.se
This well-established interior design store filled with antiques is located in Molkom. You will find a large selection of designer furniture from the store's upholstery workshop, but also chandeliers, art, glass, porcelain and much more. The store is beautifully situated by Molkomssjön lake and is open all year round. There is also a café here.

33. Mangenbaden

Om Bomstadbaden är Karlstads riviera, så är definitivt Mangenbaden Molkoms riviera. Den två kilometer långa sandstranden är omgiven av fantastisk natur. Här finns lekplats, minigolfbana, stora gräsytor och en camping.
caravanclub.se/camping/mangenbaden
If Bomstadbaden is Karlstad's riviera, then Mangen-baden is definitely Molkom's riviera. The 2 km sandy beach is surrounded by fantastic scenery. There is a playground, mini golf course, large lawns and a campsite.

34. Rotnäs gårdsbutik

Ta en tur till den här mysiga gårdsbutiken men lantlig känsla norr om Karlstad. I butiken, som ligger i ett gammalt magasin, kan du köpa inredningsprylar. Det finns en glasseria och i kaféet serveras hembakta godsaker och matigare rätter som mackor och sallader. Katten Nisse, hunden Charlie, hästen Walle och kaninen Lakrits är några av djuren du kan träffa på under ditt besök här.
rotnasgardsbutik.se
Take a trip to this charming farm shop up country and north of Karlstad. In the shop, which is located in an old warehouse, you can buy home furnishings. There is an ice cream parlour and the café serves home-made sandwiches and salads. Nisse the cat, Charlie the dog, Walle the horse and Licorice the rabbit are some of the animals you can meet during your visit here.

35. Karlstad Alpackagård

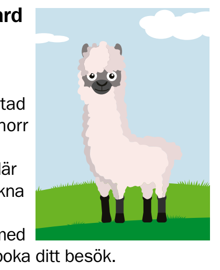

Gå på en vandring, fika eller yogaträna tillsammans med Kakan och de andra alpackorna i hagen på Karlstad Alpackagård i Botorp, strax norr om Karlstad. En annorlunda upplevelse för hela familjen där du kommer de lugna och nyfikna alpackorna riktigt nära. Ingen lämnas oberörd efter mötet med djuren! Du behöver förhandsboka ditt besök.
karlstadalpackagard.com
Go for a walk, have a swedish fika or do some yoga exercise with Kakan and the other alpacas in the pasture at Karlstad Alpaca farm in Botorp, just north of Karlstad. A unique experience for the whole family where you can get really close to the calm and curious alpacas. No one is left untouched after meeting these lovely animals! You need to book your visit in advance.

36. Krigsflygfält 16

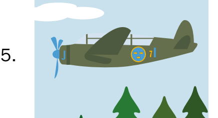

Besök Krigsflygfält 16, ett kulturreservat från beredskapstiden 1939–1945. Av de 40 krigsflygfält som byggdes i Sverige under den tiden är detta det enda bevarade. Här kan du få en guidad visning av fältet under sommaren, du kan också testa att flyga ett Viggenplan i flygsimulatorn eller springa det individuella motionsloppet Healoppet. Våfflor och fika finns i krigsflygfältets sommarkafé.
krigsflygfält16.se
Krigsflygfält military airfield 16 is a heritage site from the emergency period 1939–1945. Of the 40 war airfields built in Sweden during that time, this is the only one to have been preserved. You can get a guided tour of the airfield during the summer, you can also try to fly a Viggen plane in the flight simulator or run the Healoppet individual exercise race. Waffles and coffee are available in the summer café.

37. Brattforsheden

Upptäck Brattforsheden med ett av Sveriges mest välbevarade isälvsdeltan. I det geologiskt intressanta området kan du hitta dödisgropar, åsar, raviner och en av landet största sanddyner. Inom området finns 75 kilometer vandringsleder som sträcker sig över de tre kommunerna Karlstad, Filipstad och Hagfors. Utgå från Mangenbaden eller Kittelfältets södra parkering.
karlstad.se/vandringsleder
Brattforsheden is one of Sweden's best-preserved ice river delta regions. In this geologically fascinating area you can find dead ice pits, ridges, ravines and one of the country's largest sand-dunes. Across the area there are 75 km of hiking trails that stretch over the three municipalities of Karlstad, Filipstad and Hagfors. Start from Mangenbaden or Kittelfältet's southern car park.

38. Ulvsby Ranch

Följ med ut i naturen på hästryggen och lär dig westernridning på Ulvsby Ranch. Välj mellan enstaka turer och en hel weekend med övernattning i stuga. Erfarna guider finns till hands. Turerna måste förbokas.
ulvsbyranch.com
Ride out into the countryside on horseback and learn western riding at Ulvsby Ranch. Come for an afternoon or a whole weekend with accommodation in a nearby cottage. Experienced guides are on hand. The tours must be booked in advanced.

39. Liljenäs gård

Besök mysiga Liljenäs gård strax utanför Karlstad. Här hittar du egenkomponerade glasskreationer i glass- och våffelkaféet, gårdsbutik med lokalproducerade varor, en frisörsalong och en av de nordligast belägna champinjonodlingarna i landet.
liljenasgard.com
Visit the charming Liljenäs gård just outside Karlstad. Enjoy a creative ice cream-menue in the ice cream and waffle café, shop in the farm shop for locally produced goods, have your hair cut in the salon and buy localy produced mushrooms.

Welcome to Karlstad!

Sun, water and Värmland hospitality – that's how you know you are in Karlstad!

In our city, everything is close by. There is a vibrant city centre with a wide range of cultural activity, a great mix of sports and entertainment, cuisine from all over the world, magnificent natural scenery within walking distance, cycle paths, and river boat trips on the Klarälven river or out into the beautiful lake Vänern archipelago. Karlstad has something for all the senses – offering both the busy pulse of the city centre and the peaceful country life with space for relaxation in the natural landscape.

Visit the exhibitions at Värmlands Museum and Brigadmuseum, see a new show at Wermland Opera and don't miss Sandgrund Lars Lerin art gallery. Discover our charming countryside cafés, take a stroll with the alpacas, test some western horse riding or fly on the ziplines between the tall trees. Welcome to the city with the sunshine feeling!

At **visitkarlstad.se** you can find more recommendations and more information about places to visit. If you want to see more of Värmland there is a lot of exciting events and activities to discover at **visitvarmland.com**

Välkommen till Karlstad!

Sol, vatten och värmländsk gästfrihet – då vet du att du har kommit till Karlstad!

Här har vi nära till allt. Ett pulserande stadsliv med brett kulturutbud, nöjen och idrott i en härlig mix, mat från världens alla hörn, storslagna naturupplevelser till fots, cykel eller med båt längs Klarälven och ute i vackra Vänerskärgården. Karlstad har upplevelser för alla sinnen – här finns såväl stadslivets underhållning och intryck som landsbygdens lugn med tid för återhämtning i naturen.

Besök utställningarna på Värmlands Museum och Brigadmuseum, se den senaste föreställningen på Wermland Opera och missa inte konsthallen Sandgrund Lars Lerin. Upptäck våra mysiga gårdskaféer, vandra med alpackor, testa westernridning eller åk ziplines mellan träden på hög höjd. Välkommen till staden med den glada solen!

På **visitkarlstad.se** hittar du fler tips och mer information om alla våra besöksmål. Vill du utforska mer av Värmland finns massor av spännande upplevelser att välja mellan på **visitvarmland.com**

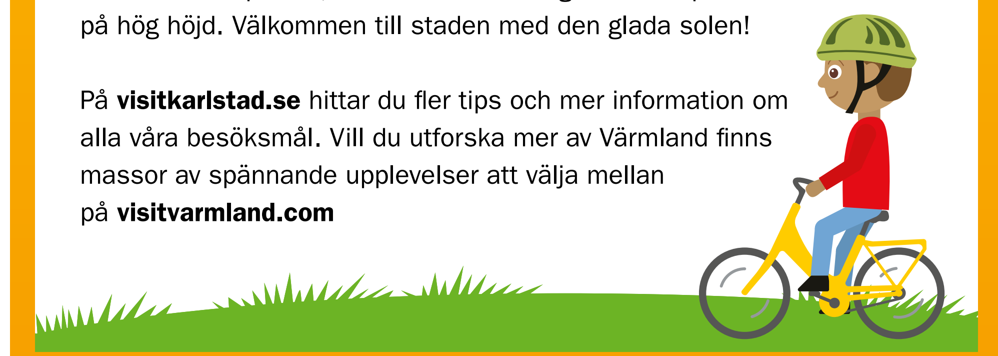

KARLSTAD
Visit Karlstad

Karlstad 2024

KARLSTAD
Visit Karlstad